

Phase d'étude

Atelier participatif

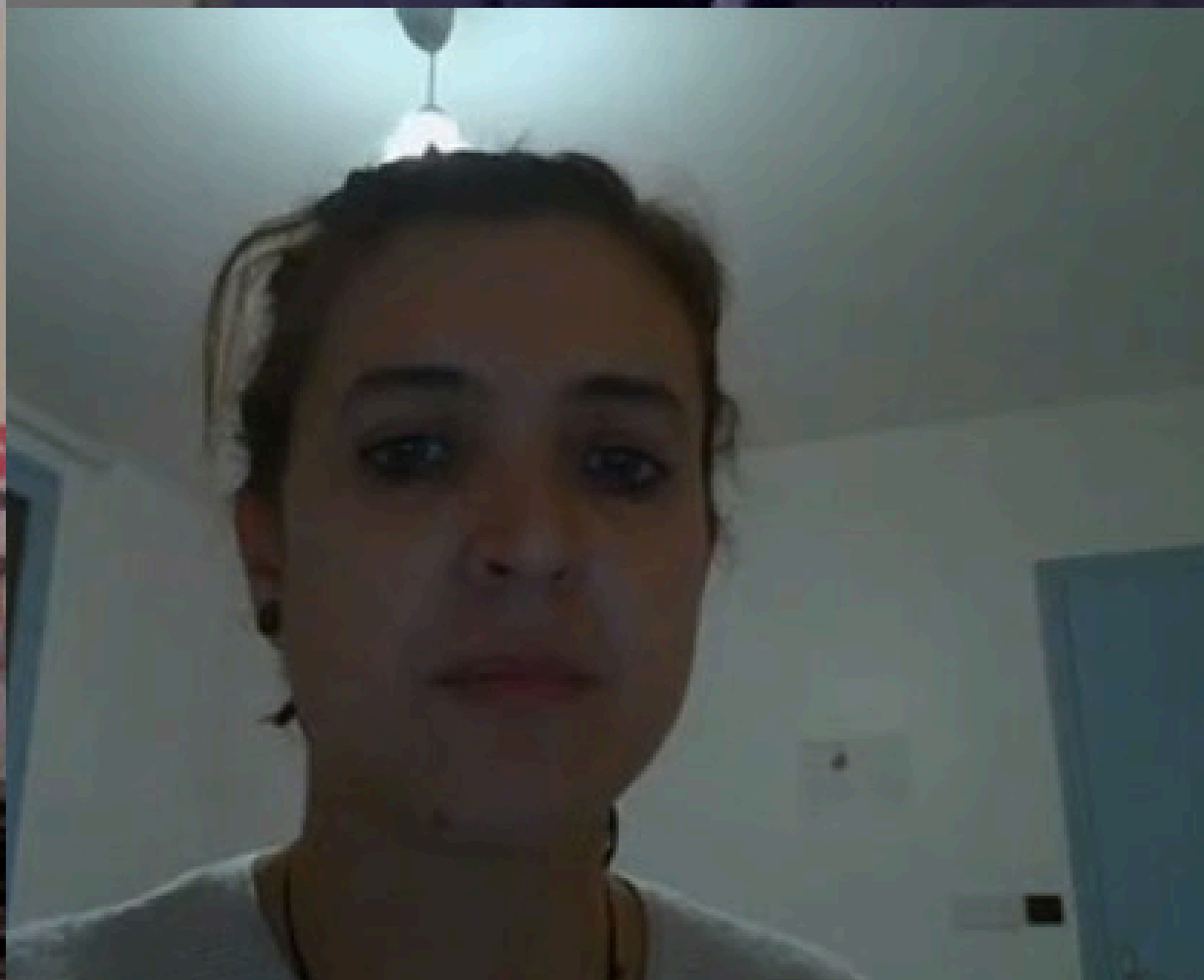



- | | | |
|----|--------------------------------------|---|
| J | Juliette (Invité) | 🔇 |
| C | Carole (Invité) | 🔇 |
| C | caroline (Invité) | 🔇 |
| DB | Delphine Bugeau (Invité) | 🔇 |
| DJ | DESOUSA Julien
Organisateur | 🔇 |
| E | esther (Invité) | 🔇 |
| J | jb (Invité) | 🔇 |
| DL | Lefort, Damien [AUTOSOL/P... | 🔇 |
| M | Marlene (Invité) | 🔇 |
| MB | Mathieu BASSEE | 🔇 |
| PC | Philippe COMTE (Invité) | |
| PM | Pierre Malandrin (Invité) | |
| P | poste3 (Invité) | 🔇 |
| PC | PRIVAS CHRIS (Invité) | 🔇 |
| QG | Quentin GILLETTE - CAP ME... | 🔇 |
| S | saloi (Invité) | 🔇 |
| VB | Vincent Bony (Invité) | |
| VA | Vincent Daniere- Atelier des Verg... | |

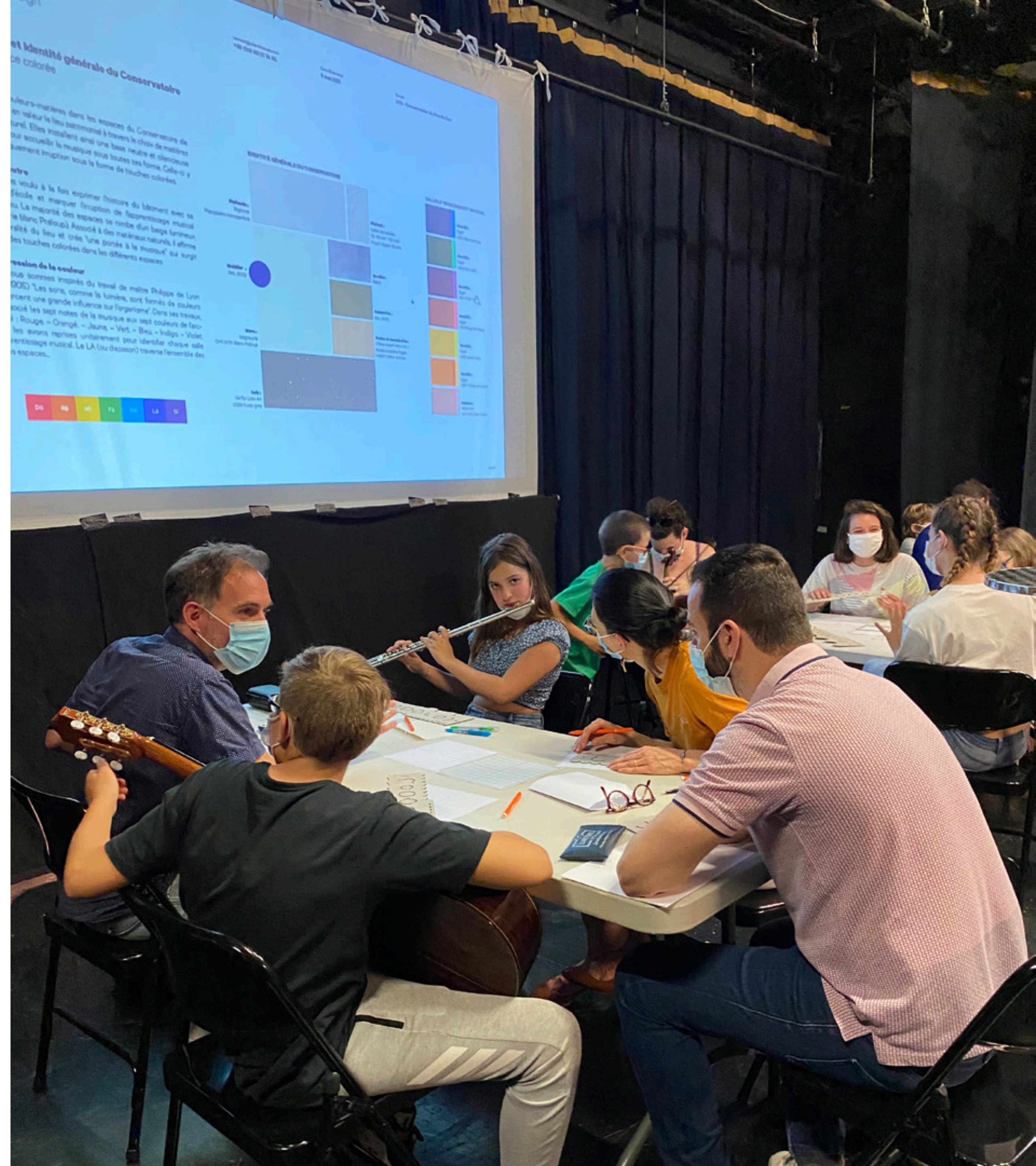



Phase d'étude

rendus 3D









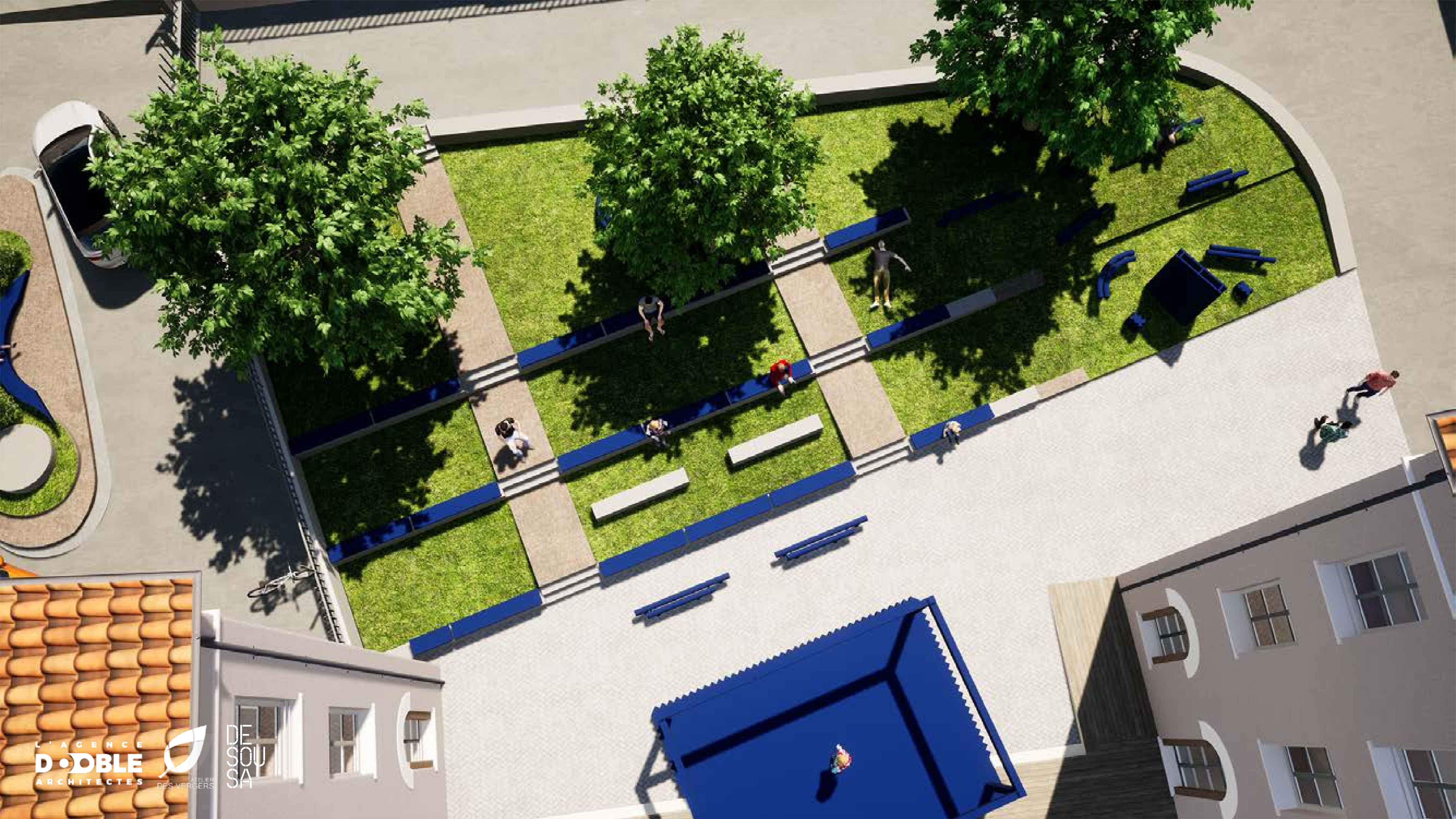











Chant
des
possibles

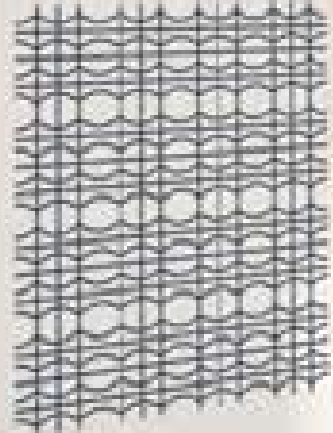

Alph Avenir



Cours
Beethoven

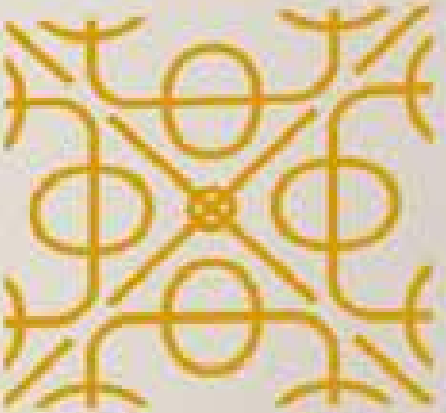



Cours
Mozart

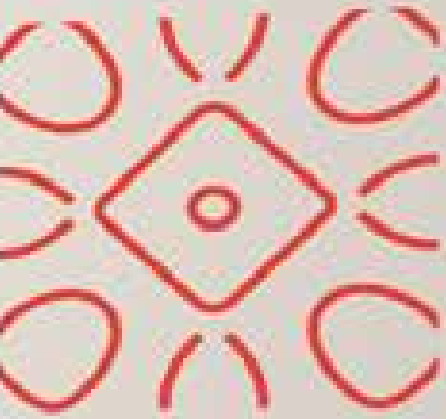

Phase de chantier

Architecture

































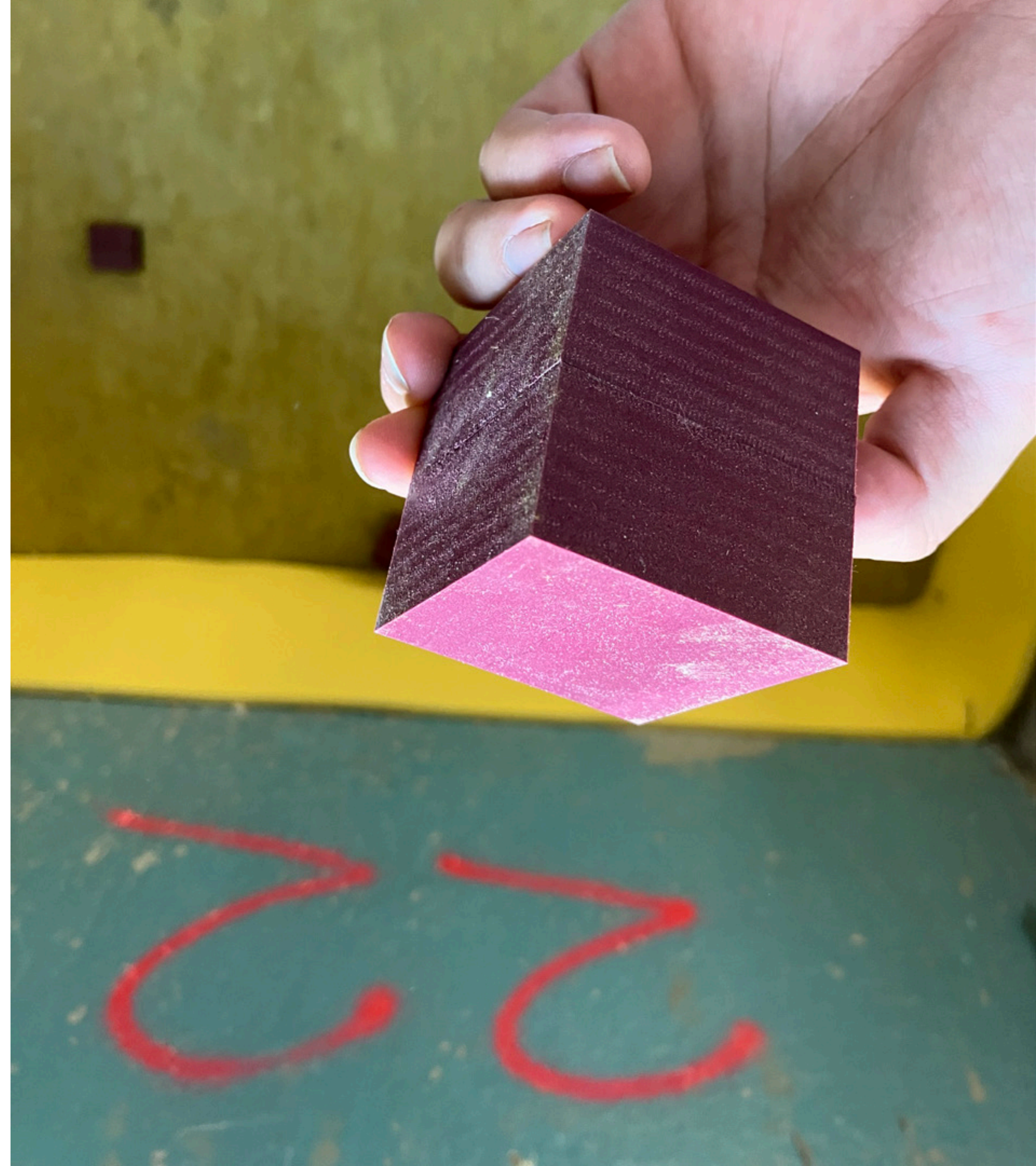





Phase de chantier

Géothermie







Réception

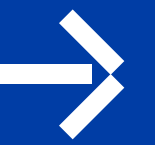

Chant des Possibles

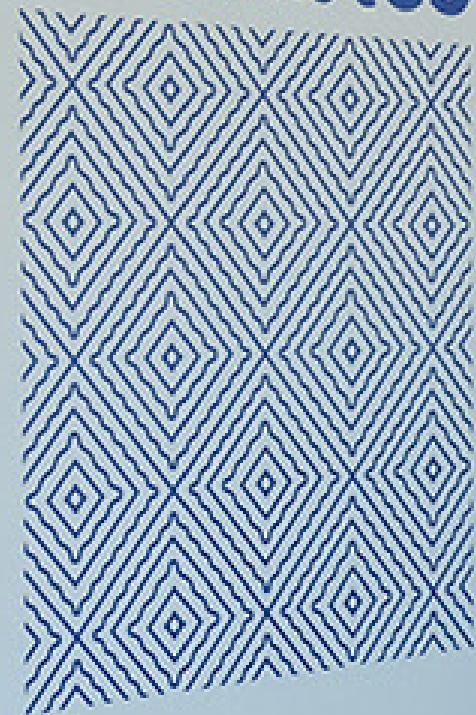

Chant des Possibles

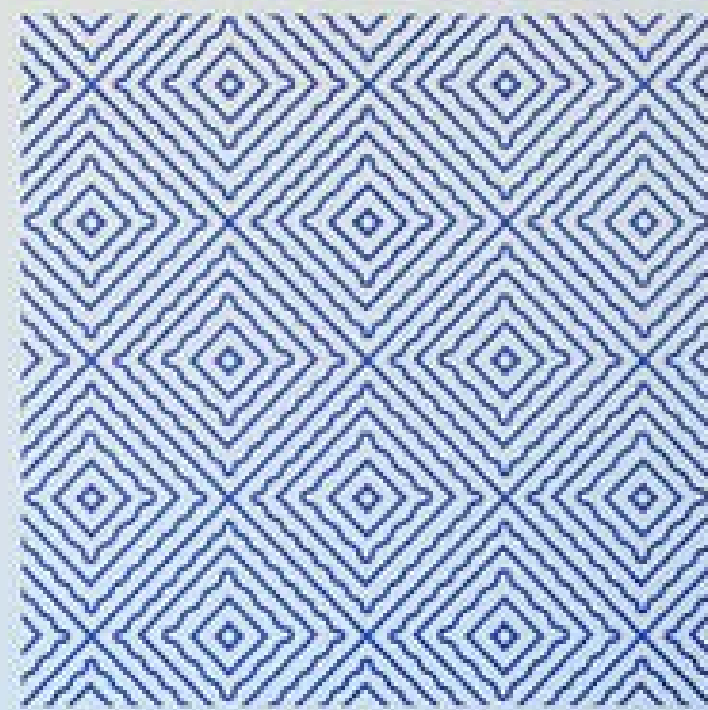

Chant des Possibles

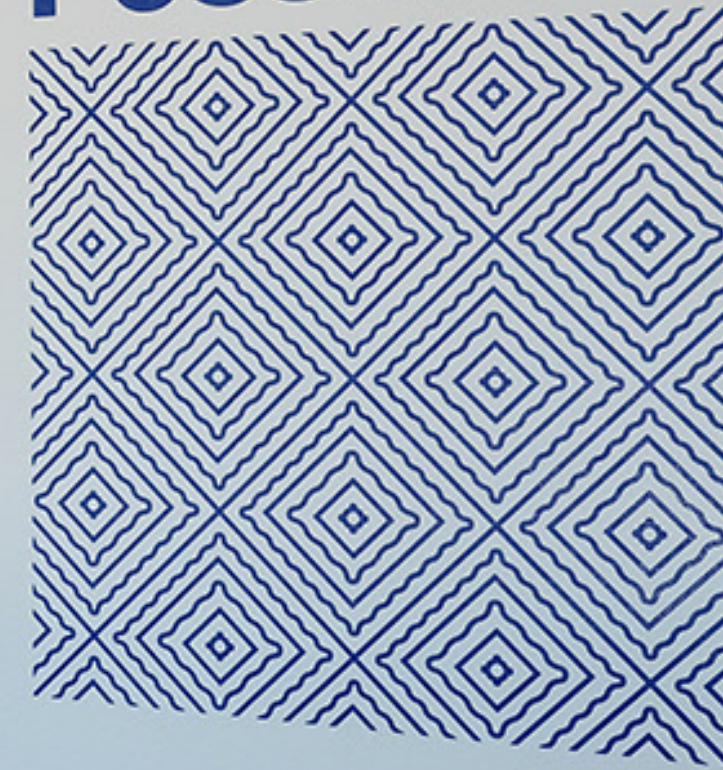

2



cours
formation musicale 1 et 3
orchestre et percussions
musiques actuelles 1 et 2

1

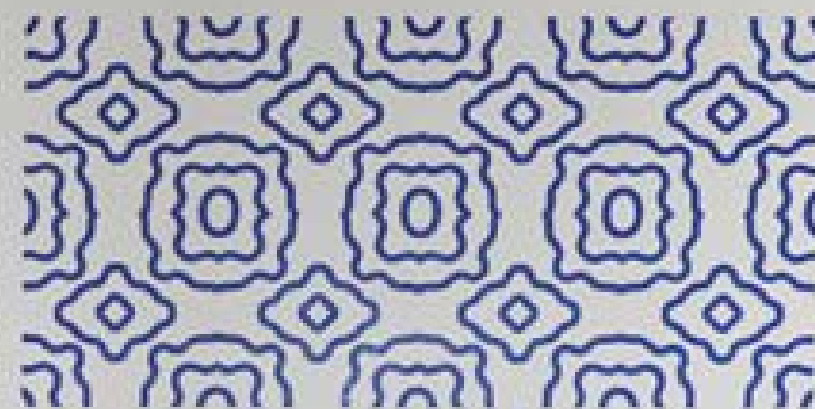

cours
formation musicale 2
salle MAO
théâtre

0



salle d'audition
salle petite enfance
secrétariat et direction
agent technique
lieu de convivialité

-1



locaux techniques
partothèque
sanitaires personnel



Salle de **cours 2**



Salle de
cours 1



Salle
FM 2









Sanitaires
Femmes









D'autre projets

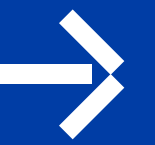

Twin factory
Secteur enseignement / 2023



Twin factory
Secteur enseignement / 2023



Berty Albrecht
Secteur habitat / 2017



Berty Albrecht
Secteur habitat / 2017



Maison de BTP
Secteur tertiaire / en cours



Maison de BTP
Secteur tertiaire / en cours



Pôle enfance et jeunesse - St Marcellin
Secteur enseignement / 2020



Pôle enfance et jeunesse - St Marcellin
Secteur enseignement / 2020



Centre social Parc de Montaud
Secteur enseignement / 2023



Ville de
Saint-Étienne

L'AGENCE
D·DBLE
ARCHITECTES



DES
SOL
SA

Centre social Parc de Montaud
Secteur enseignement / 2023



École Cote quart - Unieux
Secteur enseignement / 2022



École Cote quart - Unieux
Secteur enseignement / 2022

